

Aan de bewoner(s) van dit pand

Cluster Omgeving, projecten
Uw brief van
Uw kenmerk
Ons kenmerk
Behandeld door Romy Winkens
Telefoon 14 046
Onderwerp Werkzaamheden Heinseweg

Sittard-Geleen, 20-12-2023

Beste bewoner(s),

Wij hebben u geïnformeerd over de herhuisvesting van Oekraïense inwoners op de voormalige parkeerplaats aan de Heinseweg. In deze brief informeren wij u over de start van de werkzaamheden op deze locatie, wat we gaan doen en wat dit voor u betekent. De eerste werkzaamheden starten in de eerste week van januari.

Wat gaan we doen?

De locatie Heinseweg moet worden voorzien van gas, water, elektra en riolering. Aannemers RV Infra en BAM energie & water voeren de werkzaamheden uit. De werkzaamheden vinden plaats in twee fasen en hebben een beperkte omvang. In de eerste fase verwijdert RV Infra de stoep aan de Heinseweg. Dat doen ze uitsluitend op de plekken waar nieuwe leidingen komen, ter hoogte van de parkeerplaats. De bestrating van de parkeerplaats wordt ook verwijderd evenals de haag en bestrating op de plek waar de elektriciteitskast komt.

In de tweede fase (uitgevoerd door BAM energie & water) vinden er graafwerkzaamheden plaats voor de aanleg van de kabels.

Daarna legt BAM de bestrating terug en planten ze de haag rond de elektriciteitskast weer aan. Het weer kan nog invloed hebben op het moment van aanplanten van de haag.

In de bijlage vindt u voor de volledigheid een plattegrond met het leidingentraject. Dit geeft u wellicht een duidelijker beeld van de (beperkte) omvang van de werkzaamheden.

Wanneer gaan we beginnen?

De eerste fase start in week van 1 januari de tweede fase start in week van 15 januari. Werktijden zijn gelegen tussen 07.30 en 16.15 uur. De verwachting is dat de werkzaamheden in februari zijn afgerond.

Wat betekent dit voor u?

De werkzaamheden vinden plaats aan de Heinseweg. U kunt tijdens de werkzaamheden enige overlast ervaren van geluid en trillingen. Ook kan door modder de stoep of straat (plaatselijk) vervuild zijn. De Heinseweg gaat tijdens de werkzaamheden met momenten dicht. Er is géén sprake van een wegafsluiting gedurende de gehele periode waarin de werkzaamheden plaatsvinden. Uw woning blijft bovendien bereikbaar.

Vanwege de beperkte omvang van de werkzaamheden wordt er geen verkeersomleiding aangebracht. We doen ons best de overlast voor de omgeving zo klein mogelijk te houden.

Heeft u vragen?

Voor actuele informatie kunt u ook terecht op onze website. Hier geven wij regelmatig een update over aankomende werkzaamheden en de voortgang van de projecten met betrekking tot de herhuisvesting van Oekraïense inwoners. Wanneer uw vraag daarmee niet beantwoord is, kunt u ook contact opnemen met Romy Winkens. Dat kunt u doen via telefoonnummer 06 50445566 of via romy.winkens@sittard-geleen.nl.

Met vriendelijke groet,

Burgemeester en wethouders van de gemeente Sittard-Geleen,
namens dezen,

Jorgen Malik
Teammanager Projecten.

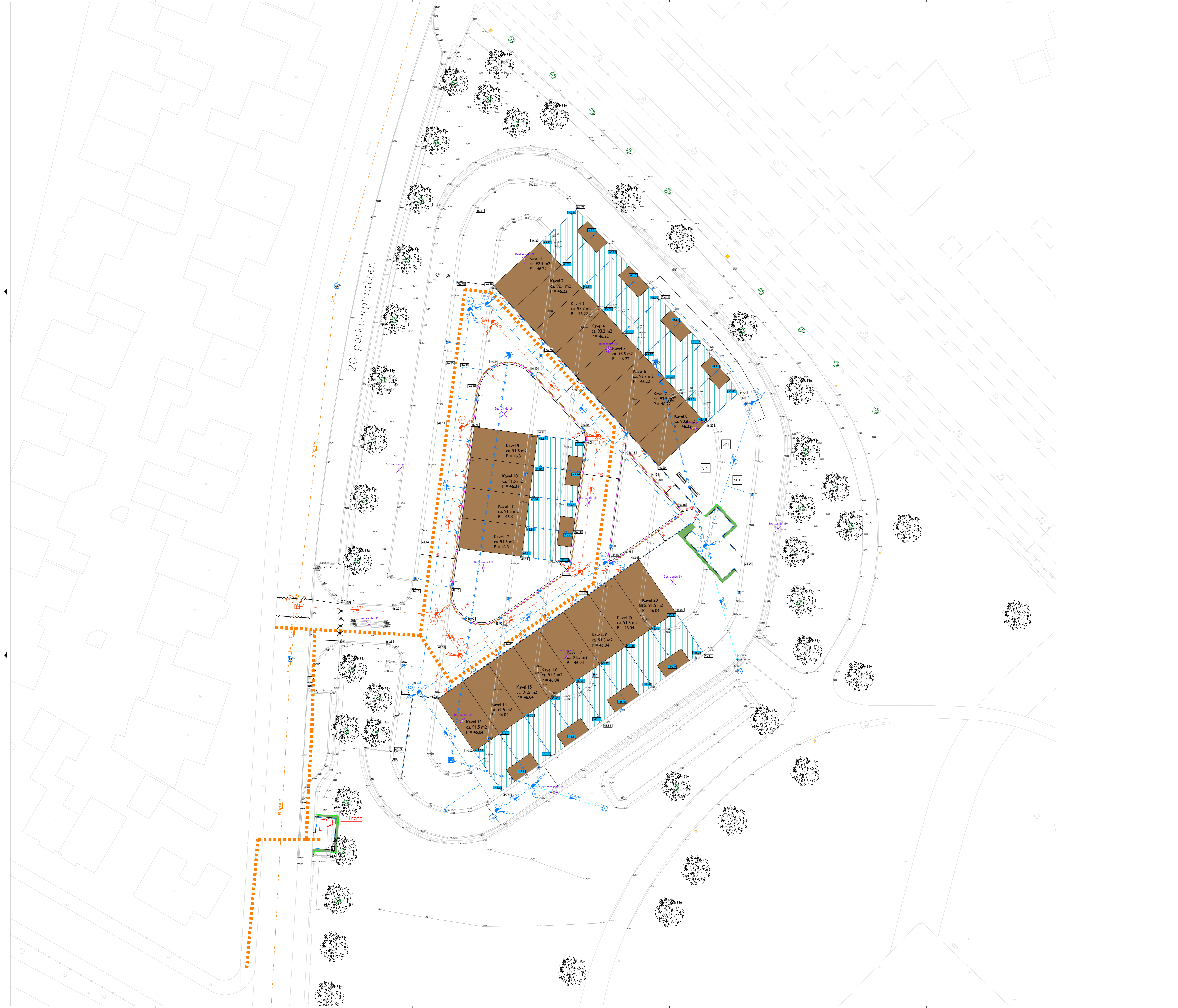

20 parkeerplaatsen

Trafo

- LEGENDA**
- Bestaande maaiveldhoogte
 - Nieuwe maaiveldhoogte
 - Maaiveldhoogte kavels na BRF
 - Trottoirband 180/200 x 200 mm kleur grijs in betonfundering
 - Opstapband 100 x 200 mm kleur grijs in betonfundering
 - Kantband 2 str. bos lid kleur grijs in betonfundering
 - Nieuwe zitbank Velopa BN
 - Speeltoestellen; aantal en soort n.t.b.
 - Uitneembare afzetpaal, VAP Diamant, kunststof
 - Fiesstandaard type Velopa Tulip
 - Straatkoek handhaven
 - Nieuwe straatkoek type Aquaway ST 1390-1320 M-Line GB2
 - Bestaande boom te handhaven
 - Nieuwe bebouwing; kavels in BRF af te werken tot bovenkant funderingsmateriaal
 - Kavels in BRF af te werken tot bovenkant funderingsmateriaal
 - Nieuwe inspectieput rwa, PE 800 mm
 - Nieuwe inspectieput dwa, PE 800 mm
 - Nieuwe inspectieput dwa, metselwerk/beton 1.00 x 1.00 mm
 - Bestaande inspectieput te handhaven
 - Putdielektheite dwa
 - Putdielektheite rwa
 - Hoofdriool rwa PVC, kleur grijs inclusief diameter, lengte en stromingsrichting
 - Hoofdriool dwa PVC kleur bruin inclusief diameter, lengte en stromingsrichting
 - Huissluiting rwa PVC ø125 mm, kleur grijs met ontsluitingsstuk bij de erfgrans
 - Huissluiting dwa PVC ø125 mm, kleur bruin met ontsluitingsstuk bij de erfgrans
 - Kolk aansluiting rwa PVC ø160 mm, kleur grijs
 - Te verwijderen inspectieput
 - Te handhaven inspectieput
 - Te verwijderen hoofdriool PVC
 - Te handhaven hoofdriool PVC
 - Te handhaven hoofdriool beton
 - Kabels- en leidingstrook

ONDERWERP : H00 Heinseweg Sittard Rioleringsplan		
	get.MM besteknr: - d.d. 07-12-2023 schaal 1 : 200 formaat : A0	tek nr. 2023013-03
Cluster Ruimtelijke Projecten & Beheer		